



7,8,14 E 15 DE NOVEMBRO DE 2020
AVISO DE REGATAS

Alterado em 27/10/2020

[DP] A penalidade para a infração desta regra ficará a critério da CP e poderá ser menor que uma desclassificação.

[NP] Uma infração a esta regra não será razão para protesto ou pedido de reparação por barco.

[SP] Uma penalização padrão pode ser aplicada pela Comissão de Regatas e/ou Comitê Técnico, sem audiência ou uma penalidade discricionária pode ser aplicada pela Comissão de Protestos com audiência. Isto altera as RRV 63.1 e A5.

1. REGRAS

- 1.1 Este evento será regido pelas regras como definidas nas Regras de Regata a Vela (RRV) 2017/2020 da World Sailing.
- 1.2 Os apêndices P e T das RRV serão aplicados.

2. PROPAGANDA

- 2.1 [NP][SP] Quando solicitado e fornecido pela organização, os barcos ou competidores deverão, carregar, mostrar, ou vestir os seguintes itens:
 - a) Números de Proa;
 - b) Propaganda do evento;



3. ELEGIBILIDADE E INSCRIÇÕES

- 3.1** A regata é aberta a todos os barcos da classe Snipe com selo da SCIRA 2020, cujos timoneiros estejam em dia com a classe e ambos os velejadores estejam em dia com suas respectivas federações estaduais.
- 3.2** Os barcos elegíveis poderão se inscrever a partir de 28 de outubro de 2020, por meio do site <http://www.velaviagem.com.br> até às 12:00 horas de 07/11/2020. Somente será permitida a inscrição online, não haverá inscrição presencial.
- 3.3** A inscrição de um barco somente estará concluída após o cumprimento dos quesitos de elegibilidade e da verificação do pagamento da taxa de inscrição.

4. TAXAS

- 4.1** O Valor da Taxa de Inscrição é de R\$ 60,00 (sessenta Reais) por barco.
- 4.2** O Pagamento deverá ser feito **SOMENTE ATRAVÉS DE DEPÓSITO, OU TRANSFERÊNCIA BANCÁRIA** para: DEPARTAMENTO NÁUTICO DO CLUBE NAVAL, CNPJ: 33.868.654/0004-33
Banco: ITAÚ 341 - Agência: 8325 - C/C: 01600-7
- 4.3** O Comprovante de pagamento deverá ser enviado por e-mail para nautica@cncharitas.org.br

5. PROGRAMAÇÃO

DATA	HORA	ATIVIDADE
07/nov. Sábado	Até 12:00	Término das inscrições.
	13:00	Regatas
08/nov. Domingo	13:00	Regatas
14/nov. Sábado	13:00	Regatas
15/nov. Domingo	13:00	Regatas

- 5.1** Estão programadas até 8 regatas.
- 5.2** 3 regatas devem ser completadas, para validar a série.
- 5.3** Estão programadas 2 regatas por dia, sendo que uma 3ª regata poderá ser disputada para colocar a programação em dia.
- 5.4** O início das regatas está previsto para as 13:00 horas;
- 5.5** No último dia de regatas, nenhum sinal de partida será efetuado após às 16h.

6. PONTUAÇÃO

- 6.1** Quando 5 (cinco) ou mais regatas forem completadas, a pontuação do barco na série será a soma de suas pontuações de cada regata, excluindo-se seu pior resultado.

7. INSTRUÇÕES DE REGATA

- 7.1** [NP] As Instruções de Regata estarão disponíveis no site do evento e na Secretaria do Campeonato após o dia 05/11/2020.

8. PERCURSOS

- 8.1** Serão utilizados os percursos tradicionais da classe Snipe, as Instruções de Regata informarão outros detalhes.



9. LOCAL E AREA DE REGATA

- 9.1 O evento terá como sede o Clube Naval Charitas, localizado na Avenida Carlos Ermelindo Marins, 3100, Jurujuba, Niterói – RJ. - <http://cncharitas.org.br>
- 9.2 As regatas serão realizadas nas enseadas de São Francisco, ou Icaraí, ou nas proximidades da Ilha de Boa Viagem, aproximadamente na área demarcada na figura abaixo. As Instruções de regata indicarão maiores detalhes sobre escolha e localização das raia.

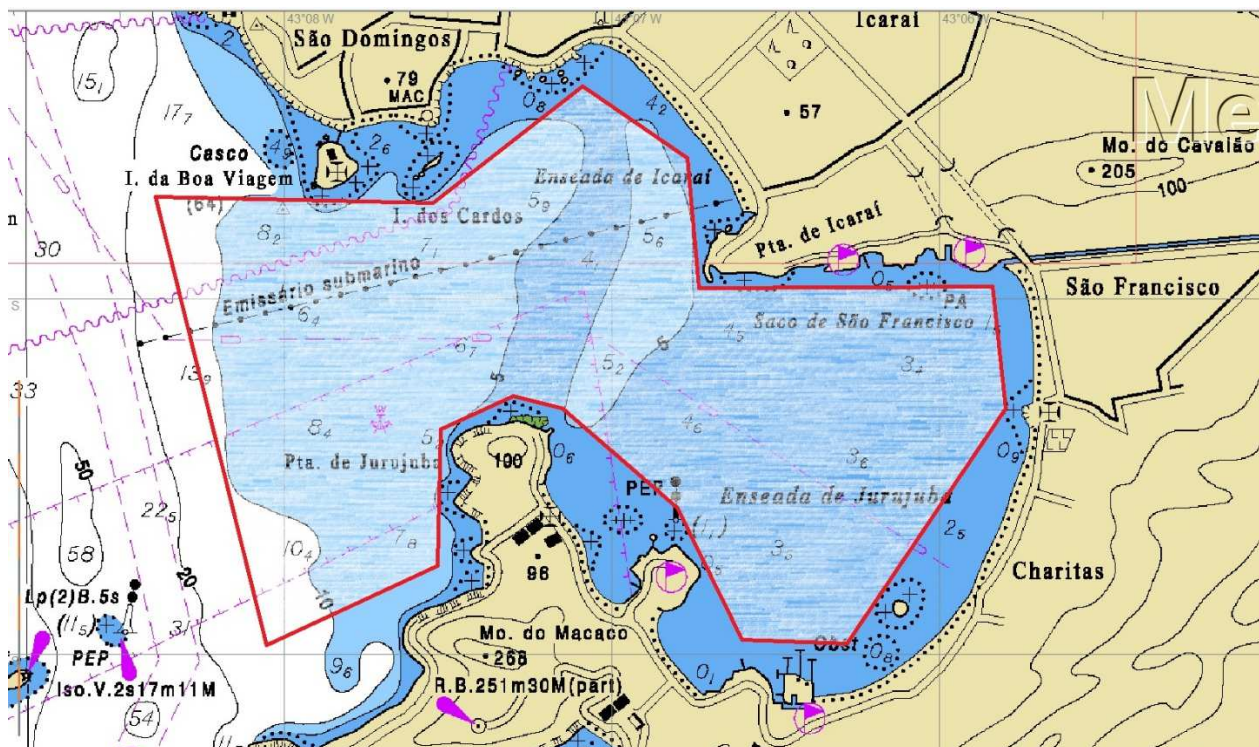

10. MEDIÇÃO E VISTORIA DE MATERIAL

- 10.1 A qualquer momento, durante o campeonato, um barco poderá ser selecionado para verificação de equipamentos, inclusive pesagem e deverá apresentar certificado de medição válido.

11. EMBARCAÇÕES DE APOIO

- 11.1 [NP][DP] Todas as Embarcações de apoio (Federações, Clubes, treinadores, pais e demais pessoal de apoio) deverão ser obrigatoriamente registrados na secretaria do evento e os responsáveis serão identificados com bandeiras numeradas e receberão instruções de como se comportar e se posicionar na área de regata. Haverá um depósito caução no valor de R\$ 50,00 (Cinquenta Reais) que deverá ser pago em espécie, no momento da retirada da bandeira de identificação. Este valor será restituído integralmente, quando as bandeiras forem devolvidas ao final do evento.
- 11.2 [NP] Recomendamos a todos os técnicos e pilotos de embarcações de apoio que tragam rádio VHF para comunicação com a CR em caso de necessidade.

12. LOCAL DE PERMANÊNCIA

- 12.1 [NP][DP] Não será obrigatória a permanência dos barcos na sede do evento, mas os barcos que lá ficarem deverão ser guardados nos locais a eles designados durante todo o período do evento, exceto quando na água para treinar, ou competir.
- 12.2 [NP] Os barcos de fora do Clube Naval Charitas poderão permanecer no clube de 31/10 à 22/11

13. PREMIAÇÃO



13.1 Serão premiados os 3 primeiros colocados na classificação geral e de cada categoria.

14. ISENÇÃO DE RESPONSABILIDADE

14.1 Os competidores participam da regata a seu próprio risco. Considere a regra 4, Decisão de Competir. A Autoridade Organizadora não aceitará qualquer responsabilidade por danos materiais, físicos ou morte relacionados diretamente com a série de regatas e seus antecedentes, durante ou depois de completado o evento.

14.2 A decisão de participar do campeonato caracteriza um ato unilateral do competidor, ciente dos riscos que a atividade náutica proporciona, devendo os menores de 18 anos ter autorização por escrito dos pais ou responsáveis.

15. EQUIPAMENTO ELETRÔNICO

15.1 [NP] É autorizada a utilização de câmeras de filmagem fixadas no barco, mas estas imagens não poderão ser usadas como evidência em protestos.

16. HOSPEDAGEM

O Clube possui 10 suítes para até 4 pessoas (uma cama de casal e um beliche), com TV, frigobar, ar-condicionado, café da manhã, roupas de cama e toalhas incluídos. Também existem 2 alojamentos coletivos onde se alojam até 14 velejadores em beliches, com banheiro coletivo e ar condicionado. Os alojamentos coletivos, não dispõem de cobertas individuais, porém é fornecido lençol. As reservas e outras informações para hospedagem são tratadas no Centro de Atendimento ao Sócio (CAS), endereço eletrônico: cas@cncharitas.org.br que funciona de segunda-feira a domingo. Favor informar no momento da reserva, caso haja necessidade de fazer check-in ou check-out fora dos horários estabelecidos.

17. INFORMAÇÕES

Para maiores informações entrar em contato com:

Clube Naval Charitas

Avenida Carlos Ermelindo Marins, 3100, Jurujuba, Niterói – RJ, 24.370-190, +55 21 2109-8125 e 8110

Secretaria Náutica: E-mail: nautica@cncharitas.org.br

Web: <http://cncharitas.org.br/>